

#### Classificatie mechanische ventilatie installatie

 Voldoet aan klasse A gezonde kantoren



#### Classificatie kwaliteit klimaatinstallatie

 Beperkingen o.b.v. Covid maatregelen



#### Bevindingen samengevat

 Voldoet na organisatorische maatregelen

### Ruimten 4e etage: L1417 Installatieruimte

De installatieruimte is voorzien van een mechanische ventilatie-installatie met voldoende capaciteit voor (tijdelijk) gelijktijdig gebruik door twee personen.

Voor de klimatisering (koeling) wordt gebruik gemaakt van computerkoelunits. De lucht wordt hiermee (decentraal) gerecirculeerd. Bovendien zijn de lichtsnelheden erg hoog, waardoor het houden van de veilige afstand van 1,5 m in dit geval niet toereikend is.

Bij gebruik van de ruimte de volgende maatregelen in acht nemen:

KI-02 uitschakelen unit (indien bedrijfsproces dit toelaat)

KI-03 bij hoge lichtsnelheid bezetting ruimte aanpassen naar één persoon

Verder de algemeen voorgestelde beheersmaatregelen conform rapportage d.d. 10 september 2020.

## L007

project  
onderdeel  
opdrachtgever  
projectnummer

**Onderzoek aerosolen**  
Bouwdeel L - specifieke ruimten  
Tweede Kamer  
Tweede Kamer der Staten Generaal  
010005\_002

datum 20 november 2020  
wijziging  
schaal nvt  
formaat A3  
tek. CVE  
pl. BvdV



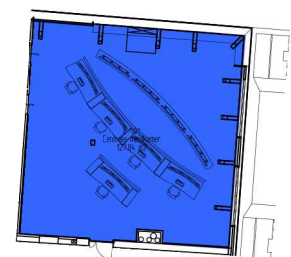
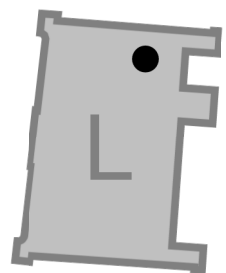

#### Classificatie mechanische ventilatie installatie

 Voldoet aan klasse A gezonde kantoren



#### Classificatie kwaliteit klimaatinstallatie

 Geen beperkingen voor regulier gebruik

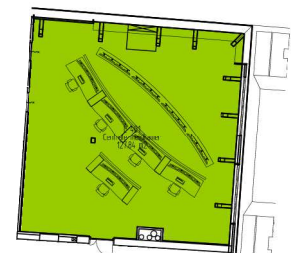

#### Bevindingen samengevat

 Voldoet aan huidige richtlijnen RIVM

### Ruimten 4e etage: L 401 Centrale meldkamer

De ruimte is voorzien van een mechanische ventilatie-installatie met voldoende capaciteit voor de reguliere bezetting en daarmee ook voor de verminderde bezetting op basis van het 1,5 m regime.

Er zijn geen beperkingen voor regulier gebruik.

Algemeen voorgestelde beheersmaatregelen conform rapportage d.d. 10 september 2020.

## L008

project  
onderdeel  
opdrachtgever  
projectnummer

**Onderzoek aerosolen**  
Bouwdeel L - specifieke ruimten  
Tweede Kamer  
Tweede Kamer der Staten Generaal  
010005\_002

datum 20 november 2020  
wijziging  
schaal nvt  
formaat A3  
tek. CvE  
pl. BvdV



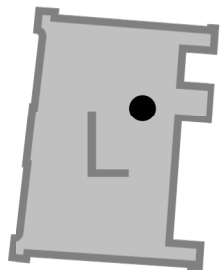

**Ruimten 4e etage:**  
**L 402 Pauzeruimte**  
**L1413 Kleedruimte dames**  
**L1409 Kleedruimte heren**

De ruimten zijn voorzien van een mechanische ventilatie-installatie met voldoende capaciteit voor de reguliere bezetting en daarmee ook voor de verminderde bezetting op basis van het 1,5 m regime.

Er zijn geen beperkingen voor regulier gebruik.

Algemeen voorgestelde beheersmaatregelen conform rapportage d.d. 10 september 2020.

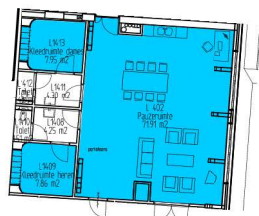

#### Classificatie mechanische ventilatie installatie



Voldoet aan richtlijnen RVB



#### Classificatie kwaliteit klimaatinstallatie



Geen beperkingen voor regulier gebruik



#### Bevindingen samengevat



Voldoet aan huidige richtlijnen RIVM

### L009

project  
onderdeel  
opdrachtgever  
projectnummer

**Onderzoek aerosolen**  
Bouwdeel L - specifieke ruimten  
Tweede Kamer  
Tweede Kamer der Staten Generaal  
010005\_002

datum 20 november 2020  
wijziging  
schaal formaat nvt A3  
tek. CvE  
pl. BvdV



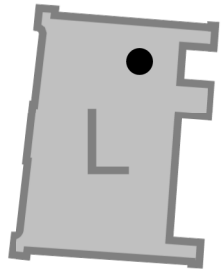

wel LB  
debiet 100 m<sup>3</sup>/h  
2x CCU recirculerend  
2 personen kortstondig

wel LB  
debiet 1.700 m<sup>3</sup>/h  
5 personen

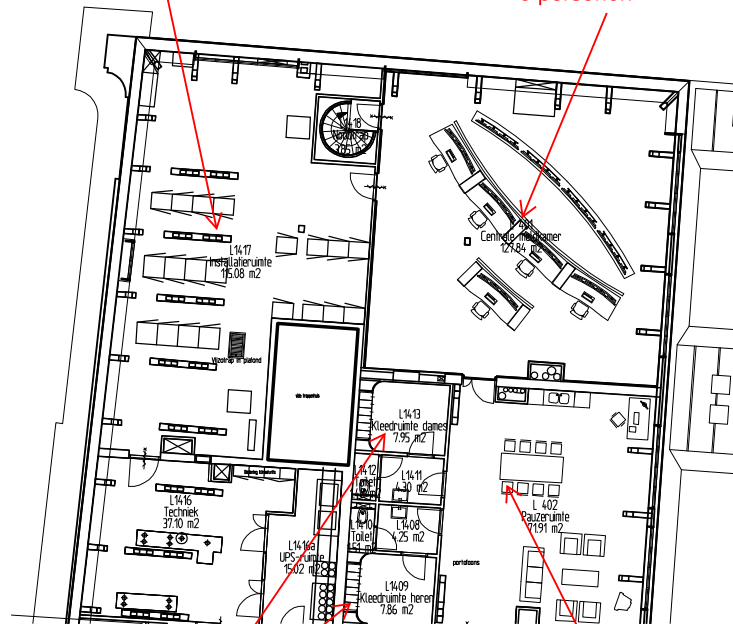

per kleedkamer  
wel LB  
debiet 250m<sup>3</sup>/h  
6 personen

wel LB  
debiet 400m<sup>3</sup>/h  
8 personen

**L010**

project  
onderdeel  
opdrachtgever  
projectnummer

**Onderzoek aerosolen**  
Bouwdeel L - specifieke ruimten  
Tweede Kamer  
Tweede Kamer der Staten Generaal  
010005\_002

datum 20 november 2020  
wijziging  
schaal formaat  
nvt A3  
tek. CvE  
pl. BvdV

